

PROGRAMMA VENERDÌ 20 SETTEMBRE 2024



DALLE 16.00 ALLE 18.30 PALAZZO MALATESTA - SALA SIMPOSI

MODERA RETE IGEA – MOVIMENTO E SERVIZI PER LA SALUTE MENTALE

SALUTI ISTITUZIONALI

Giuseppe Cappetta

Sindaco del Comune di Civitella San Paolo

Massimiliano Maselli

Assessore all'inclusione sociale e servizi alla persona della Regione Lazio

Federico Conte

Presidente del Consorzio Intercomunale Valle del Tevere

INTERVENGONO

Stefano Seripa

Direttore UOC SPDC DSM ASL Roma 4

Il Servizio Psichiatrico di Diagnosi e Cura. Risorse e criticità nelle emergenze

Adele Di Stefano

Responsabile UOSD Salute Mentale e Dipendenze in Ambito Penale ASL Roma 1

Al di là della condanna. La tutela della Salute Mentale del detenuto.

Giulia De Angelis

Responsabile Centro Diurno "Valle Aurelia" ASL Roma 1

Centro diurno, osservatorio delle progettualità

Giuseppina Gabriele

Direttore UOC Centro Salute Mentale Distretto 6 ASL Roma 2

La linea basagliana nel Centro di Salute Mentale

Mario Braddi

Presidente Consulta Salute Mentale ASL Roma 4

Costruzione di nuove sinergie tra Istituzioni e Terzo settore

Ed altri graditi ospiti



Organizzato da:

SISTEMA SANITARIO REGIONALE



REGIONE
LAZIO

DALLE 19.00 ALLE 20.00 PALAZZO MALATESTA - SALA DELLA MUSICA

Vito Vignola

"Dicotomie. Musica, Emozioni e Salute Mentale"

Concerto per pianoforte di brani inediti dal disco "Dicotomie"

DALLE 21.30 PIAZZA DI VIA ROMA "U'SCASATU"

Lo Spiraglio Filmfestival della Salute Mentale

Introduce: Federico Russo Direttore UOC SM D13 ASL Roma 1 e Direttore Scientifico del Filmfestival

Rassegna cortometraggi:

- Lo Spiraglio
Regia di Federico Angeli, Diego Di Gianvito, Nicola Ferri, Claudio Fratticci, Alessandro Patrignanelli
Durata: 14'
- Formiche
Regia di Tommaso Fabbri
Durata: 11'
- Tre vite
Regia di Fabio Bobbio, Cristina Trio
Durata: 30'

Dalle 19.30, SERVIZIO DI RISTORAZIONE A CURA DELLA PRO LOCO IN PIAZZA SANTA MARIA. PER PRENOTAZIONI TEL/WHATSAPP 3396350598.

MINDS AROUND

FESTIVAL DELLA SALUTE MENTALE

PROGRAMMA SABATO 21 SETTEMBRE 2024



DALLE 16.00 ALLE 18.30 PALAZZO MALATESTA - SALA SIMPOSI

MODERA RETE IGEA - MOVIMENTO E SERVIZI PER LA SALUTE MENTALE

INTERVENGONO

Gabriella Gaggi

AVIS sez. Civitella San Paolo

Il progetto EMO-TIVAMENTE nelle scuole: un ponte con la Salute Mentale

Carola Celozzi

Direttore DSM ASL Roma 4

Salute Mentale e territorio: nuove progettualità

Paola Marchetti

Presidente Nazionale CONF.E.P.I. SAN

Strutture Comunitarie Psichiatriche nel dialogo con il territorio

Pierpaola Parrella

Vicepresidente A.V.O.

Il ruolo dei volontari nei servizi psichiatrici di diagnosi e cura

Marina Cornacchia

Presidente A.RE.SA.M

Il supporto alle famiglie nei percorsi di cura

Guido Alberto Valentini

Presidente Coop. SALVIAMO LA MENTE

Inserimento lavorativo per il superamento dello stigma

Marco Capucci

Socio Fondatore Coop. PARSEC AGRI-CULTURA

L'agricoltura come strumento di inclusione

Ed altri graditi ospiti

DALLE 19.00 ALLE 20.00 PALAZZO MALATESTA - SALA SIMPOSI

"DENTRO/FUORI"

Proiezione

Presenta e modera il dibattito *Antonino Serio*, Direttore Clinico della Comunità Reverie di Capena

DALLE 21.30 PIAZZA DI VIA ROMA "U'SCASATU"

"MADDALENA"

Spettacolo Teatrale a cura di *Liana Nanni*, *Cinzia Ritelli*, *Mauro Valeri*, *Luca Paglione* e della *Motus Dance School di Fiano Romano* con *Maddalena D'Egidio*, *Beatrice Mariani*, *Francesco Pio Valle dell'Olmo*, *Victoria Iraci Farias Nogueira*

Dalle 19.30, SERVIZIO DI RISTORAZIONE A CURA DELLA PRO LOCO IN PIAZZA SANTA MARIA. PER PRENOTAZIONI TEL/WHATSAPP 3396350598.



MINDS AROUND

FESTIVAL DELLA SALUTE MENTALE

20_21 SETTEMBRE 2024
15.30 EPOSIZIONI
24.00 PALAZZO MALATESTA

**MINDS
AROUND**
 FESTIVAL DELLA SALUTE MENTALE

PIANO 1



1 - Sala della Musica

2 - Esposizione fotografica "Riflesso nei miei occhi"

A cura di Rete Igea - Movimento e Servizi per la Salute Mentale (per ANP APS) in collaborazione con il Centro Diurno Valle Aurelia (ASL Roma 1)

3 - Esposizione di illustrazioni "Risonanze"

A cura di Luca Qiu in collaborazione con il progetto "Think Poetic" (ASL Roma 1)

4 - Esposizione di mosaici

A cura degli ospiti della Comunità Terapeutica "Maieusis" di Capena (RM)

PIANO 2

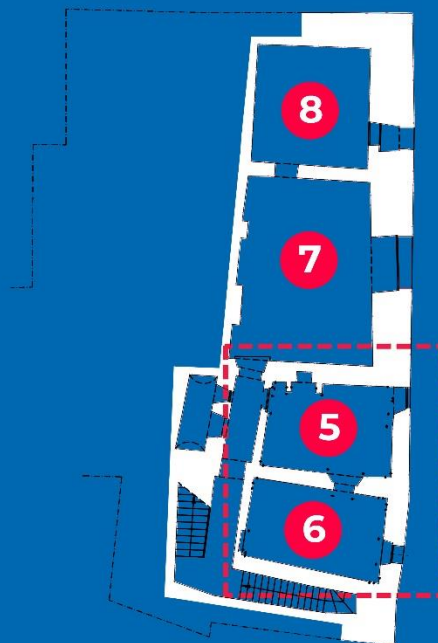

5 - La Casa

Installazione a cura di Rete Igea - Movimento e Servizi per la Salute Mentale (per ANP APS)

6 - La conta dei giorni

Installazione a cura di Simona Mazzei e Rete Igea - Movimento e Servizi per la Salute Mentale (per ANP APS)

7 - Sala Simposi

8 - Esposizione di opere "framMenti nell'arte"

Progetto di ArteTerapia presso Struttura residenziale psichiatrica e RSA Villa Giuseppina a cura della Dott.ssa Scilla Esposito

PIANO 3

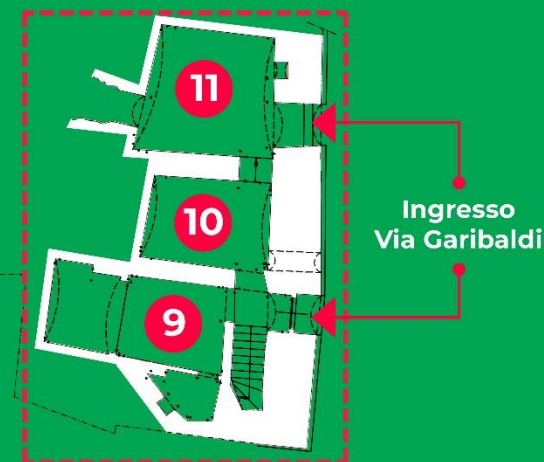

9 - Stand Valle Aurelia

A cura degli utenti e degli operatori del Centro Diurno Valle Aurelia (ASL Roma 1)

10 - Stand espositivi Associazioni

11 - Stand Parsec Agri-cultura

A cura della Cooperativa Parsec Agri-cultura vendita di prodotti agro-alimentari